



社会福祉法人 みなせ福祉会

No.67
発行日
平成31年3月1日

広報

かがやき



撮影場所 / 皆瀬ダム湖周辺

秋田県湯沢市皆瀬字小野188番地1 ● TEL 0183-58-4004 FAX0183-46-2900

シャイトピアに



満足度調査集計結果

昨年7月～8月にご家族様（身元引受人）を対象に満足度調査を行いました。一部ですが結果をお知らせします。

良い評価もいただきましたが、改善が必要な課題事項も多々あり、ご希望に添えるように真摯に取り組んでいきたいと思っております。他にもご意見やご要望がありましたら、遠慮なくお申し出下さい。ご協力ありがとうございました。

▶ご家族より〈身元引受人〉（一部抜粋）

- ・身体をひかくと伺っておりますが、いつも爪は伸びております。
- ・足の親指の爪ですが、キレイにケアして下さいありがとうございました。
- ・進歩した様子・変化した様子が知りたい。
- ・広報は、写真がいっぱいで、コメントもわかりやすいです。

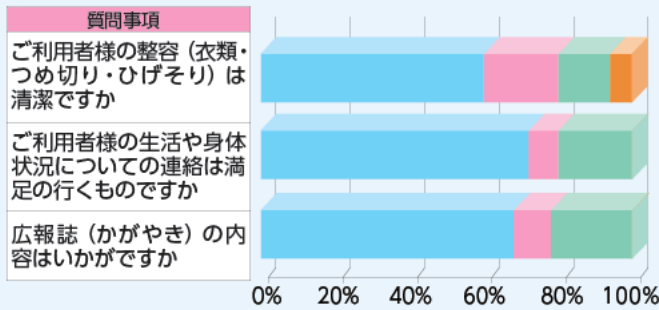

▶ご利用者様より（一部抜粋）

- ・もう少し長く風呂に入りたい。熱いお風呂に入りたい。
- ・リハビリで、手枕造りは最高である。餅つき、七夕面白かった。
- ・ここでは、楽しい時もあれば楽しくない時もある。時々、家に帰って過ごしてみたい。
- ・「寿司がもっと出てくればいいな」寿司ドライブに行きたい。

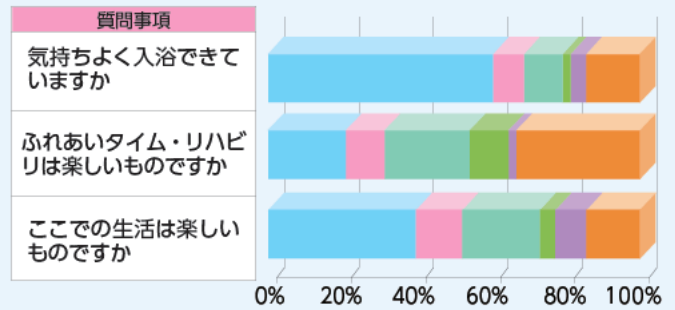

■満足 ■やや満足 ■普通 ■やや不満 ■不満 ■無回答

12月23日 クリスマス会

サンタさんが遊びに来て記念写真を撮りました。その後サンタさんからプレゼントにケーキをもらい、みんなで美味しくいただきました。



12月28日 もちつき大会

毎年恒例のもちつき大会を行いました。迫力のあるもちつきに会場は大盛り上がりでした。



1月8日 新年会

福笑いとかるたを行いました。今年もみなさん元気に過ごしていきましょう。



残りのおもちがかがみもちにして正月に飾りました。



ふれあいの里

外は大雪、家の中では...

菅生地区グランドゴルフ大会



職員も参加しました。
来年は入賞目指します。



「鬼は外!福は内!」



僕も家族の一員



会いに来たよ



にずげっこで
えぐねが

春に揉んだっけな
なえ、こしゃる



こんにちは デイサービスです

豆まきで沢山の福を呼び今年も皆さん元気です。
今年の恵方巻きは北北東の方角で食べます。

豆まき



遊ビリ

軽い体操の後はゲームや
歌で楽しく過ごします。



壁飾り



季節にあった
壁紙が華やか
さを彩ってい
ます。



皆瀬在宅介護支援センター

在宅での介護などで困ったことがありましたら、
いつでもご相談ください。

例えば

- 最近、認知症がみられるがどうしたらよいのか。
- 病院から退院する予定だが、自宅の受入れ体制に困っている。
- 介護保険サービスのことがよくわからない。
- 施設入所を希望したいのだが、どうすればよいのか。
- 体が弱く、1人暮らしや夫婦のみでの生活に不安がある。

居宅介護支援事業所

介護認定を受けられた方のケアプランを作成し、
介護保険サービス利用のお手伝いをさせていただきます。

「介護保険サービスって何があるの?」「ケアプランって何?」「ケアマネジャーを探してと言われたのだけど...?」等、皆さまの疑問にお答えし、ともに介護について考えます。



何かご相談がありましたら

【お問い合わせ】 0183-58-4004

皆瀬在宅介護支援センター 阿部
みなせ居宅介護支援事業所 伊藤

ケアハウス通信

11/22

皆小4年生との交流会

風船ゲーム、釣りゲーム、○×クイズなど
をして18名の児童の皆さんと交流を深め
ました。



2/1

節分・手巻き寿司昼食会

自分好みの具材を、
のりに巻いて食べました。



巻いて
巻いて

完成!!



児童クラブにようこそ!!



鬼は外!!



福は内!!



にらみをきかせて鬼たいじ!!

(☆ おこりんぼ鬼と泣き虫鬼 ☆)

笑顔で優しく鬼たいじ♡



一緒に遊んでくれる優しいお兄さんです



屋根より高い雪山より下校風景です



よい子げんていのお店オープン♪
たくさんがんばってくれた5年生。



こんにちは！



皆瀬保育園の子ども達

12/21(金) クリスマス交流会

ドキドキワクワクがいっぱいだったクリスマス。サンタさんの登場にみんなは大興奮！すてきなプレゼントが沢山届きました♡

サンタさん
ありがとう♡



似合う？



1/21(月)~25(金)

お店屋さんごっこ

「どれにしようかな〜？」と沢山の品物を見つめて嬉しそうにお買い物を楽しみました。小学1年生を招待して交流会も楽しみました。

何が出るかな〜??



いっしょいませ!!



安いよー!!

2/1(金)

鬼は〜外!福は〜内!!

手作りのお面とお盆を持って、豆まきをしました。いつ鬼が登場するのかと、子ども達は終始そわそわ…。鬼の登場に泣いてしまう子もいましたが、自分の心にいる鬼を退治しようと一生懸命豆まき頑張りました!!

鬼登場!!



おうえん。こわいよ〜!!

鬼退治がんばるゾ!!

準備OK~!

みなせ福祉会からの お知らせ

「看護師、介護員、調理員」 募集

地域の福祉拠点として、
働きがいのある職場です。
一緒に働いてみませんか？

※未経験者、短時間勤務も
可能です。

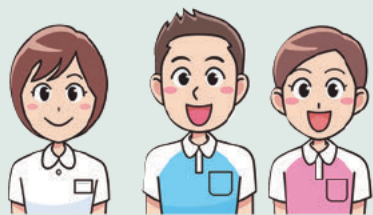

※募集内容等問い合わせは
シャイントピア事務所
電話 58-4004 まで

より良い施設づくりを目指して「皆様からの声」を大事にしたいと考えています。
●施設へのご要望、苦情等ありましたらご連絡下さい。
電話 0183(58)4004

事業所名		苦情受付担当者		苦情解決責任者					
特別養護老人ホーム シャイントピアみなせ・シヨートステイ	生活相談員 佐藤 咲子	施設長 小南 智子							
皆瀬老人デイサービスセンター 高齢者生活支援ハウス「シルバート」	所長 高橋ゆかり								
みなせ指定訪問介護事業所	所長 柴田奈津美								
軽費老人ホーム ケアハウス「寿郷」	生活相談員 藤原 恵								
みなせ居宅介護支援事業所	所長 伊藤真紀子								
皆瀬在宅介護支援センター	所長 阿部由美子								
外出移送サービス	主任 佐藤 斉								
サテライト型特養 (58)4155 ふれあいの里	生活相談員 佐藤 千史								
藤原 仁(白沢)	0183(46)2353					電話 番号			
佐藤 昌子(貝沼)	0183(46)2263								

●施設へは直接言えないけど聞いてほしいという方は、
地域の第三者委員までご連絡下さい。

● 職場内研修 ●

1月24日「からだケア～あなたの体は大丈夫～」湯沢北整骨院 医院長 渡部さんより
体を守るストレッチについて教えていただき、一緒に行ってみました。



感染予防に関するお願い

みなせ福祉会ではインフルエンザ、ノロウイルス等の
感染予防のため、面会等で施設にいらっしゃる方々にお
かれましても、次の点にご協力お願いします。

- 玄関を入ってすぐの所の洗面所にて手洗いうがいをして下さい。
- 体調不良の方（特に嘔吐や下痢症状のあるかた）はなるべく面会をご遠慮下さい。
- 面会時、飲食物の差し入れをする場合は、職員に声をかけて下さい。
- 面会場所をCホールでマスク着用にてお願いしています。



皆様のご理解とご協力をよろしくお願い致します。

今回号の表紙



職員が朝出勤の時天気が良かったので、皆瀬ダム湖周辺で撮影した写真です。
この写真は、豪雪の中当施設玄関前の除雪した雪山。

みなせからのあゆみ...

今年の冬は去年を上回る豪雪となり、日々の雪寄せで疲れが溜まっている方も多いかと思えます。当施設の廻りも雪壁で自慢の景色も白一色となっております。
さて、今号は平成最後の広報「かがやき」です。新しい年も皆さんに楽しんでいただけるよう広報委員一同頑張りますのでよろしくお願い致します。
広報委員会



皆様からの善意

(平成30年12月～平成31年2月)
・板戸いきいきサロン 様
・伊藤 嘉一 様
・高橋 猛 様
・秋田県写真真協会 様
・高橋 幸一 様
ありがとうございました。