



社会福祉法人 みなせ福祉会

No.62

発行日
平成29年7月1日

広報

かがやき

【撮影場所】 県道282号線 皆瀬側より

秋田県湯沢市皆瀬字小野188番地1 ● TEL 0183-58-4004 FAX0183-46-2900

並び決算報告



事業報告

平成二十八年度は、当施設の嘱託医が湯沢内科循環器科クリニックの山本先生に変わり、情報共有を密に連携を強化し、ご利用者の健康管理に努めました。ご利用者の高齢化、重度化が進んでいますが、住み慣れた地域で少しでも元気に過ごしていただけよう努めます。

社会福祉法人の制度改正により、定款の見直し等を行いました。評議員会、理事会の在り方も変わり、新しい体制の中で地域に根ざした法人として、地域福祉の充実・強化を図ります。

その他の運営状況は以下のとおりです。

● 障害者施設での殺傷事件や自然災害による施設入居者の死亡事故などがあり、ご利用者の安全確保対策の強化が、より重要となりました。避難計画の防火・防災・防犯マニュアルや訓練の見直しを行い、有事に備えます。

● 法人運営を健全で安定したものにするため、備品・建物等の修繕、購入予定などの中期長期計画を策定しました。目標を持った積み立てと計画に沿った事業の実施を行います。

● 個別ケアへの取り組みや業務の見直し、感染症の拡大予防対策の充実に努め、大きな事故無く過ごす事ができました。今後も慢心せず取り組みます。

● 職員が将来に希望を持って、元気に働き続けられるよう、ストレスチェックの施行を始め処遇の見直しを行いました。また、実務3年に加え介護福祉士受験資格に必要な実務者研修への補助も行い、資格取得のバックアップを図りました。

● 皆瀬保育園においては、平成29年4月1日から当法人による民営化となります。湯沢市との連携を図り、スムーズな民営化移行に向けて協議を重ねて来しました。「地域の子供」が地域ですくすくと育つように、すこやかな成長を支援していきます。

このように、地域福祉の拠点として様々な課題解決に努め、事業経営及び運営をしてきました。なお、各事業所の状況は次のとおりです。

指定介護老人福祉施設「シャイアントピアみせ」

ご利用者の個別的なケアを重視した介護を行い、職員の介護知識・技術等の向上を目指して取り組んできました。利用状況は、3月末で在籍56名でした。平成28年度は100歳を迎えられた方が2名あり、利用者の高齢化・重度化傾向は変わらず見られています。離床が難しくベッド上で食事介助が必要な方が増えてきており、一人当たりにかかる介護時間も増加傾向にあります。限られた職員人数の中で、出来る限り個々のニーズに応え、質の高いサービス提供をしていけるよう日々努めています。

指定短期入所生活介護事業所「ショートステイ」

特養空きベッドと一体化した運営体制の充実、強化を図り、在宅介護の緊急一時保護的な受入れ（家族が病气など）や災害の危険に備えた緊急的な受入れを行うなど、積極的な受け入れに努めてきました。利用状況は、定員10名に対して、平均9名（昨年度は平均9.7名）と少し減少しています。利用者の高齢化・重度化に伴い、看取り介護に近い状態で利用希望される方が増えてきているため、ご家族やケアマネジャー、主治医、他サービス事業所等との連絡・連携を密に行い、緊急時の対応を十分に共有した上での、質の高いサービス提供が出来るよう取り組んでいます。

通所介護事業所「デイサービス」

自宅で安心して生活や介護が長期までできるよう、利用者や家族の気持ちに寄り添い、満足していただける対応に努めました。

● 通年の営業を行い、営業時間外の延長利用や農繁期等の追加利用等、利用者、介護者の要望に柔軟に対応しました。

● 感染症の発生予防の為、除菌対策や消毒を行い、インフルエンザ、疥癬等の発症なく経過できました。

● 利用状況は、定員20名に対して一日13.3名です。

高齢者支援ハウス「シルバート」

一人暮らしの方が安心して暮らせる居住施設を提供してきました。入居者の高齢化が進み、平均年齢82.8歳となり、生活援助のヘルパーや配食サービスなどの在宅サービスを利用しながら入居されました。シルバートの生活を安心して暮らせるよう、不安解消のための相談援助に努めました。入居者数は、3月15名満室の状況でした。

軽費老人ホーム（ケアハウス）「寿郷」

入居者の高齢化及び身体機能低下が進むなかで、健康で明るく安全で安心した生活が送れるように「個別性」を重視した自立支援相談活動の強化、また仲間同士の親睦を図るための生きがいづくり、各種事業に取り組み支援活動に努めてきました。利用者数は、3月末現在15名です。

訪問介護事業所

住み慣れた家で生活したいと願う高齢者及び介護するご家族

の思いや現状を把握し、自宅で幸せに過ごせるよう支援しました。また、利用者自身で出来ることについては、促しの声を掛け見守りながら自立に向けた支援にも努めました。28年度利用者の月平均人数は、19.3名です。介護認定者の他、軽度生活支援（市サービス）の方々も利用されており、

居宅介護事業所

今年度の新規の契約者が20件（男性10名・女性10名）で、例年に比べ男性のご利用者が多くなりました。ケアプラン数は548件で昨年と比較すると契約・プラン数共に減少しております。施設入所を希望される世帯が年々多くなっている中で、余命を宣告された方の新規ご利用も増えております。

● ご利用者の身体状況や家庭環境など多様化してきておりますが、介護支援専門員としての専門性を生かし、ご本人やご家族によりよいサービスが提供できるように努めて参ります。

在宅介護支援センター

皆瀬地域は、高齢者世帯、親子世帯、独居世帯、日中一人、そして認知症高齢者や複合的な課題も持つ家族が増加しています。総合相談に於いては、市包括支援センターはじめ各関係機関との連携により早期に専門職につなぐことが出来ました。介護保険の狭間で悩んでいるも相談に至らない方々の介入が大きな課題となっています。湯沢市から委託された基本事業については、特に皆瀬地区の地域ケア会議と湯沢市の地域推進ケア会議で地域が抱える問題の共有化、事例検討、新たなサービスの検討を行うことが出来ました。他事業も例年通りに行うことが出来ました。

● 今後は高齢者の実態把握、総合相談支援、介護予防の点について、これまでに増して広く地域住民のための身近な総合相談まで口としての機能を発揮していく必要があると考えています。

外出支援移送サービス事業所

地域福祉サービス事業所として、高齢者の医療機関等への移動サービスの提供に努め、平成28年度利用者数13名で年間延べ利用回数は53回となっております。

皆瀬保育園・児童クラブ

保育内容を組織的・計画的に構築し着実に実施しました。園児数は、年度末在籍者68人です。今後、減少傾向に転じ、少子化は深刻な課題です。

サテライト型特別養護老人ホーム ふれあいの里

沢山の地域住民が参加された観戦会や避難訓練（後に茶話会）、小中学校や地域行事に参加し、孫や地域の方と会える場を設けるなど、入居者様の社会参加にも力を入れ、地域密着型施設として、容認されてきた事を感じられた一年でした。また、入居者様の生き甲斐作りや季節を感じられる生活にも取り組み、季節を目で、手で、味覚で感じてもらえる事ができました。入居者様の高齢化、重度化は年々増えています。今後も、心身の状況にあわせた支援を心掛け、安心安全な施設として入居者様やご家族、地域の方々にも信頼されるサービスの提供に努め、「ほっとする暮らし」を継続していきたいと思っております。

決算報告

収支計算書

区 分		法人合計	(単位:千円)			
			特 養 拠 点	軽 費 拠 点	保 育 園 拠 点	ふれあい拠点
収 業 活 動	収 入	504,190	331,370	15,318	68,029	89,473
	支 出	471,176	310,884	17,678	67,204	75,410
	収 支 差 額	33,014	20,486	△ 2,360	825	14,063
施 設 整 備 等	収 入	0	0	0	0	0
	支 出	3,462	3,128	0	0	334
	収 支 差 額	△ 3,462	△ 3,128	0	0	△ 334
の そ の 活 動 他	収 入	12,009	9,300	2,519		190
	支 出	37,334	29,089	159	825	7,261
	収 支 差 額	△ 25,325	△ 19,789	2,360	△ 825	△ 7,071
当期資金収支差額合計		4,227	△ 2,431	0	0	6,658
前期末支払資金残高		208,797	182,927	2,932	0	22,938
当期末支払資金残高		213,024	180,496	2,932	0	29,596

事業活動計算書

区 分		法人合計	(単位:千円)			
			特 養	軽 費	保 育 園	ふれあい
活 サ ー ビ ス 動	収 益	501,885	330,164	15,308	66,964	89,449
	費 用	504,323	319,049	17,837	66,971	100,466
	増 減 差 額	△ 2,438	11,115	△ 2,529	△ 7	△ 11,017
活 サ ー ビ ス 外	収 益	2,305	1,206	10	1,065	24
	費 用	1,391	321		1,070	
	増 減 差 額	914	885	10	△ 5	24
経 常 増 減 差 額		△ 1,524	12,000	△ 2,519	△ 12	△ 10,993
特 別 増 減	収 益	8,709	6,000	2,519	0	190
	費 用	8,709	2,709	0	0	6,000
	増 減 差 額	0	3,291	2,519	0	△ 5,810
当期活動増減差額		△ 1,524	15,291	0	△ 12	△ 16,803
繰 越 活 動 増 減 差 額	前期繰越活動増減差額	520,588	201,235	2,932	95	316,326
	当期末繰越活動増減差額	519,064	216,526	2,932	83	299,523
	その他の積立金取崩額	3,300	3,300			
	その他の積立金積立額	22,000	22,000			
	次期繰越活動増減差額	500,364	197,826	2,932	83	299,523

貸借対照表

資 産 の 部		負 債 の 部	
流 動 資 産	243745	流 動 負 債	30,721
		固 定 負 債	64,549
		負 債 の 部 合 計	95,270
		純 資 産 の 部	
固 定 資 産	951067	基 本 金	10,000
		国庫補助金等特別積立金	437,108
		その他の積立金	152,070
		次期繰越活動収支差額	500,364
純 資 産 の 部 合 計		1,099,542	
資産の部合計		1,194,812	
		負債及び純資産の部合計	
		1,194,812	

財産目録

資産・負債の内訳	金額
I 資 産 の 部	
1 流動資産	243,745
2 固定資産	951,067
資産の部合計	1,194,812
II 負 債 の 部	
1 流動負債	30,721
2 固定負債	64,549
負債の部合計	95,270
差引純資産	1,099,542

平成29年度 事業計画並び予算

事業計画

基本方針

- 利用者の身体的、精神的健康の向上に努める。
- 利用者の個性を重んじながら、適切な援助及び介護を行うとともに、快適な生活環境づくりに努める。
- 事業経営の透明性を確保する。
- 地域の高齢者福祉・児童福祉の向上のため、地域との連携、協働の構築を図る。
- 地域に根ざしたきめ細やかな福祉の育成に貢献する。

運営方針

- 人間愛に満ちた健全な施設環境整備を図る。
- 利用者の尊厳を保持し、利用者一人ひとりが安心して楽しく生活が営まれるように努める。
- 福祉の拠点としての使命を自覚し、地域との交流を深めながら住民との一体感ある施設づくりに努める。
- 常にサービスの質の向上を目指し、研修等を通じて職員の資質向上に努める。

重点目標

- 社会福祉法人制度改正、中期長期計画に沿った運営・経営により、地域に根ざした法人としての充実・強化を図る。
- 介護予防、日常生活総合支援事業への取り組みなど、在宅サービスの充実・強化。利用者の権利を擁護し、主体性を尊重しながら、個別ケアの充実を図る。
- 防火、防災、防犯など安全対策（マニュアル含む）の見直しを図り、利用者等の安全・安心の体制づくりを強化する。
- 職員の専門性を高める研修や資格取得を奨励し、将来を担う人材育成と資質向上を図り、働きがいのある職場環境づくりにも力を入れる。
- ボランティア活動、実習等を積極的に受け入れ、地域社会との連携・協働の相乗性を図る。
- 民営化を活かし、地域に根ざした保育園の充実、強化を図る。

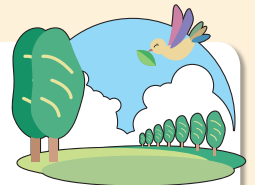
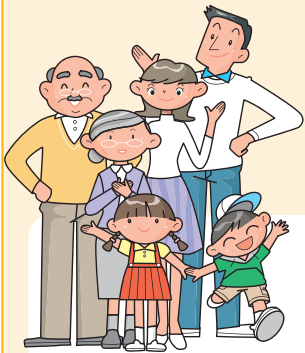

平成29年度 一般会計収支予算 (事業活動による収支)

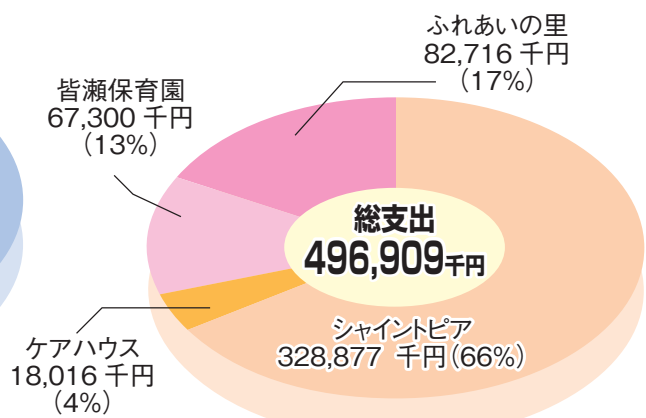
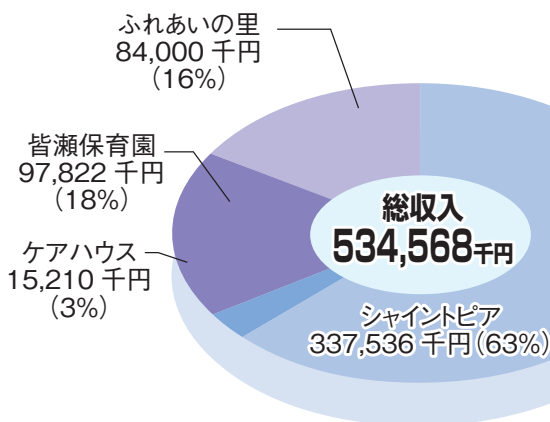



こんにちは デイサービスです

遊ビリ



皆瀬中学校から職場体験に来てくれました。

お話好きの方大歓迎です。
デイサービスは
いつも元気に
活動しています。

絵合わせゲーム



こっちだったかな？

同じ絵柄を合わせる頭を使った運動も行っています。

お菓子作り



手作りは一味違います。
一枚一枚丁寧に焼いて
ふっくらおいしいどら焼きでした。



お花見ドライブ



壁紙作成



居宅・在宅介護支援センターだより

介護にお困りではありませんか？

～ぜひ相談ください～

歩くのが大変



忘れっぽくなった



家事ができなくなった

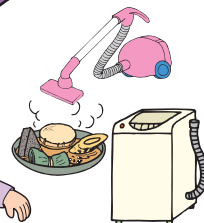

お風呂に入れない

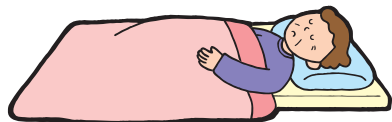

車イスやベッドを借りたい

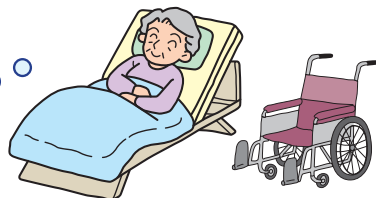

4月より介護予防日常生活支援総合事業(総合事業)が始まりました。
対象者は4月から新規又は更新された**要支援等**の方です。
詳しくは、市役所(支所)や下記にお問合せ下さい。

【お問い合わせ】

シャントピアみなせ内
☎ 58-4004

担当 在宅介護支援センター
居宅介護支援事業所

阿部 伊藤 まで

ズームイン

今年の
赤おに&青おに

3月3日 ひな祭り

※今年は、職員手作りの
顔出しパネルを使用しました。



いぐ 顔
はまってらが?



2月3日 豆まき



鬼はそと~!
福はうち~!



いぐきてけだなあ!
赤おにともなかよし

5月23日 皆瀬保育園訪問

てるてる坊主
ありがとう



保育園の園児に
似顔絵をかいて
いただきました!

みんな踊りっこ上手だなあ

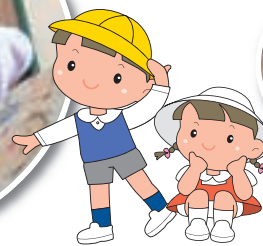

シャイントピアに

5月31日 チャレンジデー

〈第2種目 玉入れ〉



選手を代表して
“選手宣誓”を行いました!



ほがの組さ負けらいね!!



〈第1種目 わっかバトンリレー〉



ほれ!
まわせ!



お知らせ

シャイントピアみなせの浴室等改修工事を行います。

工事期間 平成29年6月下旬～ 10月末日まで



ご利用者が安全にゆっくり入浴を楽しんでいただく為に、浴槽や浴室等の全面改修を行います。工事期間中は騒音等のご不便をおかけすることとなります。ご迷惑をおかけしますが、ご理解、ご協力をいただきますようお願い致します。



ケアハウス通信



3月 日赤奉仕団との交流会

ゲームや作品作りを一緒に行い、踊りも披露していただきました。



4月 花見昼食会



- | | | | | | | | | | | | | |
|----------|------------|--------|-----|-------|-----------|-----|----------|-----|---------|-----|-----|--------|
| 3月 | 2月 | 1月 | 12月 | 11月 | 10月 | 9月 | 8月 | 7月 | 6月 | 5月 | 4月 | |
| ケアハウス懇談会 | 日赤奉仕団との交流会 | 豆まき茶話会 | 新年会 | もちつき会 | クリスマス・忘年会 | 外食会 | 小学生との交流会 | 敬老会 | 夏祭り夕涼み会 | 外出会 | 外出会 | 花見ドライブ |

29年度月別予定



ふれあいの里



母の日御膳



美味しかった弁当
届いたプレゼントに



笑顔



菅生地区グラウンドゴルフ交流会



みんなで応援しました!



今年も綺麗に咲きました

職員が採って来たゼンマイ



綿取りから揉みかた
まで入居者様が行い
ました。



〇〇買ったが……
△△買ったが……
賑やかな
買い物でした。



植えた苗はなんと約10種類です!

3年目の畑がスタート 今から収穫が楽しみです。



沢がずお歌謡ショー



歌あり



踊りあり

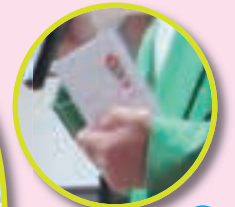

お花あり

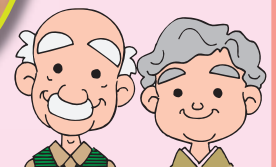

菅生地区の方と一緒に楽しい時間を過ごしました。

児童クラブによようこそ!!

45名が登録中です

1～3年で
パチリ



明日に
向かって
ジャンプ!

僕の方が高くとべるぞ!



真夏にガリガリ
食べてさっぱりだ



お楽しみのお店屋さん

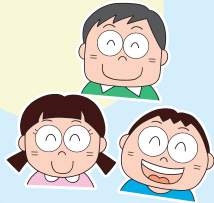

1年生の店当番
「いらっしゃいませ～」❤️



長なわとびに
チャレンジするぞ～♪



打たせて、
自信もたせる
上級生
ほのほの～
の場面です。

こんにちは!

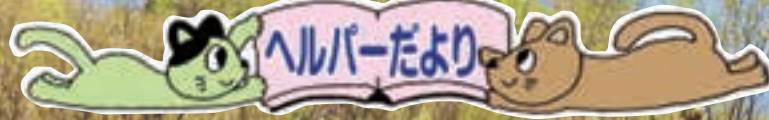

です。

生活援助

- ◆掃除・洗濯
- ◆買い物・調理等

身体介護

- ◆入浴・介助
- ◆清拭・排泄



◎利用者様のお手伝いをさせて頂いております。今後ともよろしくお願ひします。

ヘルパー車が 新車になりました!



私達ヘルパーは中古車ですが、気持ちは心身共に新車です。
これからもいろいろな地域に訪問させていただきます。

これにちは！ 皆瀬保育園の子ども達

4.22

たのしかったね！保育参観日

保育園に大好きなお父さん、お母さんに来園していただいて、子ども達の生活の様子を見ていただいたり、一緒に体操やゲームを楽しみました。

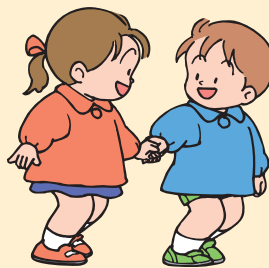

5.10

おおきくな〜れ！おいしくな〜れ♡

ばら組さんが夏野菜とジャガイモを植えました。「おいしくな〜れ！」と毎日の水やりも頑張っています。

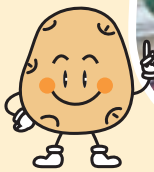

5.26

たのしかったね！親子遠足

今年も秋田ふるさと村に
いってきました！バスの道
中でも楽しみながらでかけ
ました。

お友達や親子で、たくさ
ん触れ合って楽しい思い出
ができました。





5.31水 チャレンジデー・2016

今年は、福岡県八廿市との対戦!! 地域の方々と一緒に運動遊びをたのしみました。結果は、みごと金メダルでしたね。とっても良い運動になりました。



げんきいっぱい みなせっこ♪

子ども達の日をパシャリ~☆



やっほー



みて~たんぽぽだよ

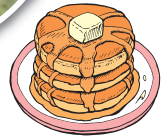

いっぱいできたよ~



おさんぽ楽しいな♥



おいしーね!



カエルをつかまえたヨ!

第21回 みなせ福祉会

シャントピアみなせ

夏祭り

たくさんの方のご来場をお待ちしております

8/5土
17:30~



打ち上げ花火への協賛を募集しています。

❖ 一日施設長 ❖

1. 日時

平成29年 3月6日(月) 午前9時~12時

2. 一日施設長

皆瀬地区民生児童委員協議会 10名 様

3. 感想・意見一覧

3年程前、家族が介護サービスを利用していた時、ケアマネさんが親身に、家族の手の届かないところまで相談にのってくれて心強かった。その当時、サービス事業所の職員の皆さんもテキパキと行動し好感を持っていましたが、年数が経っても変わらず、頑張っており、大事に運営されていることを感じました。

家族や親類がサービスを利用する場面が無いと、今日のように施設を見て、詳細を聞くことがなく、どこに相談をして進めていけばいいのか不安がありました。どのような仕組みになっているのかなど、今後も勉強を重ね、人に伝えられるようにしたいと改めて思いました。

ふれあいの里、シルバート、シャントピアと施

設を見てきましたが、どの施設も清潔に保たれていて綺麗でした。

どの事業所でも利用者にサービスを提供するにあたり、計画を立て、綿密な連携をとりながら行っていることに感心しました。高齢化が進んで大変な仕事ですが、職員の皆さんには健康第一に頑張ってください。

近隣の方がサービスを利用する事になり、初めは気乗りしなかったようですが、最近は迎えに来てくれて、身体も清潔にしてもらい、友達もできて会話も弾み、面白いという言葉も聞かれるようになり、サービスを利用して本当に良かったと思います。

*お話しいただいた内容を抜粋し、まとめさせていただきました。
施設長



看護師 介護員 募集

地域の福祉拠点として働きたいのある職場です。

一緒に働いてみませんか?



※募集内容等問い合わせは シャントピア事務所

☎58-4004 まで

「食中毒発生防止対策期間」にご協力ください

梅雨の時期に入りましたが、みなせ福祉会では、食中毒の発生ピークである梅雨時期から初秋までの間を「食中毒発生防止対策期間」とし、対策の強化を図っています。

面会などのため施設にいらっしゃる際には、下記の点にご協力くださいますようお願いいたします。

- ・事務所前に設置している洗面所で手洗い・うがい等を行ってください
- ・体調不良の方はなるべく面会をお控えください
- ・面会の際の食品の差し入れはご遠慮ください

今回号の表紙

6月のある日、雨が数日間続き夕方天気が回復してきたので、愛犬と一緒に栗駒旧有料道路から見た地熱発電所の湯煙と鳥海山です。この写真は、翌日の朝です。



かがやきのあつ...

今年には新緑の中に藤の花が艶やかに映え、毎日の通勤が癒しの時間となりました。みなさんいかがお過ごしでしょうか。さて、夏祭りに向けての準備が始まりました。今年も皆さんに楽しんでいただけるように職員一同頑張っています！是非遊びに来て下さい！

広報委員会

・高橋 長市 様
 ・佐藤 安治 様
 ・佐藤 辰三 様
 ・兼子 修一 様
 ・梶子 賞子 様
 ・稲庭手延製麺株式会社 様
 (平29年2月~6月)

ありがとうございます。



皆様からの善意