



社会福祉法人 みなせ福祉会

No.59
発行日
平成28年6月15日

広報

かぢやき

【撮影場所】 皆瀬川源流

秋田県湯沢市皆瀬字小野188番地1 ● TEL 0183-58-4004 FAX0183-46-2900

並び決算報告



事業報告

平成二十七年度は、四月の介護保険改正による各事業所の介護報酬の減算が運営に響き、利用者にとってはサービス利用料の負担増となりました。特別養護老人ホームへの入所基準が、原則要介護3以上の方が対象となった事もあり、事業所としても苦慮しました。

「ふれあいの里」が七月一日に開設一周年を迎え、地域の皆さんとの避難訓練の実施、児童クラブの子供達との交流の機会も増え、地域密着をより深めた一年でした。また、全職員を対象に認知症サポーター研修、救命講習を行い、専門性を高め利用者のサービス向上へ繋がるように努めました。

その他の運営状況は以下のとおりです。

●感染症拡大防止対策として、多床室の扉設置（11部屋）を行い、感染症の時期を無事乗り越えました。ナースコールの更新工事も完了し、ご利用者が安全、安心して過ごせるよう環境を整えました。

●六月に豪雨の影響による土砂崩れの危険性が増したため、福祉避難者の受入を行いました。最近では熊本地震もあり、災害への備えを十分に行なう事が地域のために法人として出来ることを積極的に行っていききたいとの思いを強くしました。

●職員への対応としては、仕事と子育ての両立を目指す行動計画を策定しました。職員の精神的ケアのためのストレッチチェックも施行します。

法令遵守の重要性について、今一度、職員に周知し認識を深めました。

●保育園では、国道398号改良整備計画による園庭などの工事が行われました。各集落への出前「いきいき交流」など、園外活動に力を入れ、地域の宝である子供達のすこやかな成長を支援してきました。

このように、地域に根ざした地域福祉の拠点として様々な課題解決に努め、事業経営及び運営をしてきました。なお、各事業所の状況は次ぎのとおりです。

指定介護老人福祉施設「シャイントピアみなせ」

サービスの向上を目指し、介護の知識、実践技術等の研修を強化しました。また、ご利用者さんご家族さんへの満足度調査を継続して実施し、頂いた意見を活かすように取り組まれました。介護保険改正により、特養入所の対象者が原則要介護3以上となり、理由によっては特別入所が認められませんが、要介護2以下の方の入所が難しくなりました。入所を希望するご家族への説明と理解を得る事が重要となっています。

今年度は、退所者が17名と例年より多く、内10名の方を施設で看取り、ご家族の意向や嘱託医と連携を図りながら取り組みました。利用状況は、3月末現在57名でした。

指定短期入所生活介護事業所「ショートステイ」

ホームヘルプで空床状況の公開やケアマネに直接情報を提供し積極的な受け入れに努めました。特養の入院者や退所者が多かったため、空床を利用したショート入所の受入により、利用状況は、定員10名に対して、年間一日平均9.7名で、前年度比0.2名の増となりました。

通所介護事業所「デイサービス」

自宅で安心して生活や介護ができるよう、利用者や家族の気持ちに寄り添い、満足していただける対応に努めました。

●通年の営業を行い、営業時間外の延長利用や農繁期等の追加利用等、利用者、介護者の要望に柔軟に対応しました。●感染症予防として、職員クリナーやスチームモップを活用し除菌対策を行い、インフルエンザ、疥癬等の発生の拡大なく経過できました。

●利用状況は、定員25名に対して、日平均15.1名です。

高齢者支援ハウス「シルバーコート」

一人暮らしの方が安心して暮らせる居住施設を提供して来ました。入居者の高齢化が進み、後期高齢者の入居が94%を占め、生活援助のヘルパーや配食サービスなどの在宅サービスなどを利用しながら入居されました。シルバーコートの生活を安心して暮らせるよう、不安解消のため相談援助に努めました。入居者数は、3月末15名満室でした。

軽費老人ホーム（ケアハウス）「寿郷」

入居者の高齢化及び身体機能低下が進むなかで、健康で明るく安全で安心した生活が送れるように「個性」を重視した自立支援相対援助活動の強化、また仲間同士の親睦を図るための生きがいづくり、各種事業に取り組み支援活動に努めました。利用者数は、三月末現在15名です。

訪問介護事業所

住み慣れた家で生活したいと願う高齢者及び介護するご家族の思いや現状を把握し、自宅で幸せに過ごせるよう支援しました。また利用者自身で出来ることについては、促しの声を掛け見守りながら自立に向けた支援にも努めました。27年度利用者の月平均人数は、22.5名です。介護認定者の他軽度生活支援（市サービス）の方々も利用されており、

居宅介護事業所

今年度は在宅にて認知症状の進行や身体レベル低下などで介護申請に至った方に加え、入院された方が早い段階（早い方で入院翌日）から病院側からの勧めにより介護申請された方が増えております。新規の契約者は26件、ケアプラン数は633件と昨年に比較すると契約・プラン数共に若干増えています。担当ケースの8割の方の主治医であった皆瀬診療所医師が3月末で退職することになり、通院以外でも定期や緊急時に訪問診療を受けていた方も多く、皆さんから不安の声が沢山聞かれました。幸いにも4月から新体制となり皆瀬診療所がスタートし、訪問診療して下さる先生方も決まり安心して頂くことができます。今年度は、皆瀬診療所を初め、新しく主治医となられた医療機関との連携にも力を入れ、介護支援専門員一丸となり、よりよいサービスが提供出来るよう努めて参ります。

在宅介護支援センター

皆瀬地域は、少子高齢化は勿論、その影響から高齢者世帯、親子世帯、日中一人、そして認知症の方を抱える家族が増加しております。市包括支援センター、皆瀬支所、サポーターセンターの連携により、早期対応と解決に向けることができたが、介護の悩みを抱えていても相談に至らない方々への介人も大きな課題となりました。湯沢市から委託された事業は例年通りの推移でした。基本事業として、皆瀬地区の地域ケア会議と湯沢市の地域推進ケア会議で地域が抱える問題の共有化、事例検討、新たなサービスの検討の場として発信することができました。

また、認知症の理解として、皆瀬中学校の生徒さんや地元企業の皆さんに「サポーター養成講座」を行いました。認知症家族の会「ささえ愛懇談会」で、介護者が介護する上で抱えている問題や悩みなど生の声を伺い、各事業所へそのまま伝え理解して貰う機会となりました。今後皆様からのご協力を得ながら、在宅支援に努めたいと思っております。

外出支援移送サービス事業所

地域福祉サービス事業所として、高齢者の医療機関等への移動サービスの提供に努め、平成27年度利用者数14名で年間延べ利用回数は18回となっております。

皆瀬保育園・児童クラブ

保育内容を組織的に構築し着実に実施しました。園児数は、年度末在籍者59人です。今後、減少傾向に転じ、少子化は深刻な課題です。

サニタイト型特別養護老人ホーム「ふれあいの里」

地域の方々へ支えられ、住み慣れた地域で暮らす喜びを感じながら、7月1日で1周年を迎える事ができました。地域住民や児童クラブの子供達との避難訓練、地域行事への参加や子供達との交流の機会も広がり、地域との関わりを楽しみにされる方が増えた一年でもありました。また、初めて畑作りに取り組みましたが、入居者様と一緒に14種類の野菜を育て、生きがいや収穫の喜びを得る事もできました。

今後、家庭的な雰囲気の中で個々に寄り添った支援を心掛け、安心安全な施設として入居者様や御家族、地域の方々にも信頼されるサービスの提供に努めていきたいと思っております。

決算報告

収支計算書

区 分		法人合計	(単位:千円)			
			特養拠点	軽費拠点	保育園拠点	ふれあい拠点
事業活動	収入	515,816	345,720	15,060	63,550	91,486
	支出	474,184	317,639	18,116	62,834	75,595
	収支差額	41,632	28,081	△ 3,056	716	15,891
施設整備等	収入	0	0	0	0	0
	支出	5,991	5,311	0	0	680
	収支差額	△ 5,991	△ 5,311	0	0	△ 680
その他	収入	106,221	103,010	3,211		0
	支出	245,945	140,837	156	716	104,236
	収支差額	△ 139,724	△ 37,827	3,055	△ 716	△ 104,236
当期資金収支差額合計		△ 104,083	△ 15,057	△ 1	0	△ 89,025
前期末支払資金残高		312,880	197,984	2,932	0	111,964
当期末支払資金残高		208,797	182,927	2,931	0	22,939

事業活動計算書

区 分		法人合計	(単位:千円)			
			特 養	軽 費	保 育 園	ふれあい
活サービス	収益	513,638	344,585	15,060	62,588	91,405
	費用	507,089	325,682	18,272	62,605	100,530
	増減差額	6,549	18,903	△ 3,212	△ 17	△ 9,125
活サービス外	収益	2,179	1,135	1	962	81
	費用	1,293	335		958	
	増減差額	886	800	1	4	81
経常増減差額		7,435	19,703	△ 3,211	△ 13	△ 9,044
特別増減	収益	106,221	103,010	3,211	0	
	費用	106,220	3,210	0	0	103,010
	増減差額	1	99,800	3,211	0	△ 103,010
当期活動増減差額		7,436	119,503	0	△ 13	△ 112,054
繰越活動増減差額	前期繰越活動増減差額	646,152	214,732	2,932	108	428,380
	当期末繰越活動増減差額	653,588	334,235	2,932	95	316,326
	その他の積立金取崩額	0				
	その他の積立金積立額	133,000	133,000			
	次期繰越活動増減差額	520,588	201,235	2,932	95	316,326

貸借対照表

資 産 の 部		負 債 の 部	
流動資産	241,272	流動負債	32,475
		固定負債	62,026
		負債の部合計	94,501
		純資産の部	
固定資産	980,867	基本 金	10,000
		国庫補助金等特別積立金	463,680
		その他の積立金	133,370
		次期繰越活動収支差額	520,588
		純資産の部合計	1,127,638
資産の部合計	1,222,139	負債及び純資産の部合計	1,222,139

財産目録

資産・負債の内訳	金額
I 資 産 の 部	
1 流動資産	241,272
2 固定資産	980,867
資産の部合計	1,222,139
II 負 債 の 部	
1 流動負債	32,475
2 固定負債	62,026
負債の部合計	94,501
差引純資産	1,127,638

平成28年度 事業計画並び予算

事業計画

基本方針

- 利用者の身体的、精神的健康の向上に努める。
- 利用者の個性を重んじながら、適切な援助及び介護を行うとともに、快適な生活環境づくりに努める。
- 事業経営の透明性を確保する。
- 地域の高齢者福祉・児童福祉の向上のため、地域との連携、協働の構築を図る。
- 地域に根ざしたきめ細やかな福祉の育成に貢献する。

運営方針

- 人間愛に満ちた健全な施設環境整備を図る。
- 利用者の尊厳を保持し、利用者一人ひとりが安心して楽しく生活が営まれるように努める。
- 福祉の拠点としての使命を自覚し、地域との交流を深めながら住民との一体感ある施設づくりに努める。
- 常にサービスの質の向上を目指し、研修等を通じて職員の資質向上に努める。

重点目標

- 法人の施設運営・経営を健全で安定したものにするため、中期長期計画を策定し実施する。社会福祉法人制度改革に向け情報収集に努め、対応し地域に根ざした法人としての充実・強化を図る。
- 利用者の人権と権利を擁護し、主体性を尊重しながら、個々に即した日常生活を送れるよう個別ケアの充実を図る。
- 職員の専門性を高める研修や資格取得を奨励し人材育成と資質向上を図る。職員の仕事と家庭の両立支援のため、行動計画に沿った対応をしていく。
- 感染症予防対策を継続し、利用者等の安全・安心の体制づくりに努める。
- ボランティア活動、実習等を積極的に受け入れ、地域社会との連携・協働の相乗性を図る。
- 高品質な保育園の充実、強化拡大を図る。



平成28年度 一般会計収支予算 (事業活動による収支)

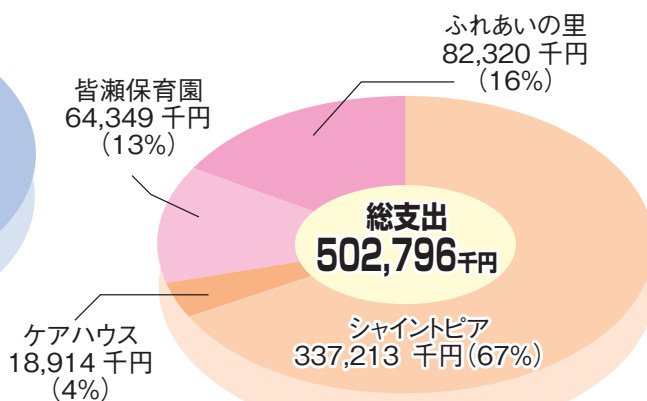
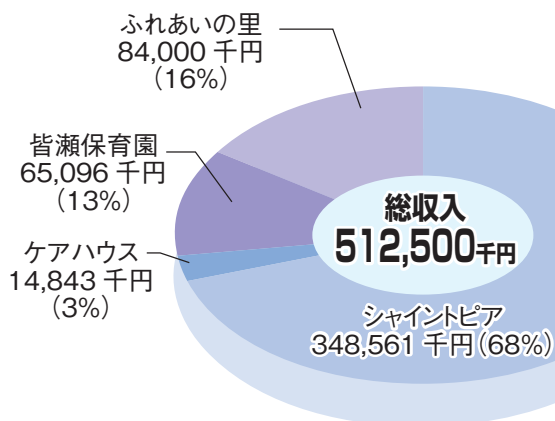

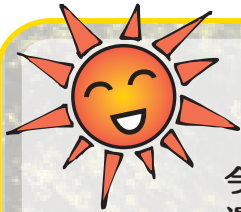

こんにちは デイサービスです

今日も元気な歌っかが聞こえてきます。
湯っこに入り、みんなと話っこしにデイサービスにきませんか。

花見ドライブ

真人公園、愛宕公園
など花見ドライブに
出かけました。お天気
にも恵まれ、最高のド
ライブとなりました。



お菓子作り



この日は桜もちを
作りました。ピン
クのきれいな桜も
ちができました。



作品作り

毎月変わるデイサービ
ス廊下の壁画。こちら
は最新版です。きれい
なバラが咲いています。
次も製作中の様です。



居宅・在宅介護支援センターだより



こんな時どうすればいいの？

- 入院中で退院後の事が心配!
- 冬期間の生活が不安
- デイサービスやヘルパーを利用したい
その他心配ごとがありましたら



在宅介護支援センターへ相談

相談内容に応じ専門機関へ
連絡調整を行います。

- ・ 医療機関
- ・ 行政機関
- ・ サービス提供機関
- ・ 居宅介護支援事業所 ケアマネジャー

在宅介護支援センターの今年の事業紹介

1. 認知症サポーター養成講座の開催

地域で認知症の方を支援していくためには皆
さんの理解と協力が必要です。
養成講座を受講し
サポーターになってみ
ませんか?

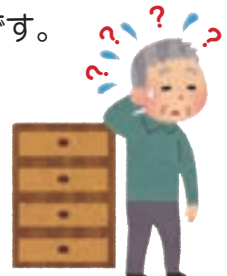

2. 家族介護者教室・交流会の開催

在宅介護されているご家族等を対象とし
て教室・交流会を年2回予定しています。

【お問い合わせは】 シャイントピアみなせ内
☎ 58-4004

担当 在宅介護支援センター 阿部
居宅介護支援事業所 伊藤 まで

ズームイン

4月24日 日なたぼっこ



あたたかくなって
気持ちいいなあ



春が来たなあ～



2月3日 豆まき

シャイントピアの赤鬼・青鬼登場



迫力に
びっくり



5月8日・15日 新緑ドライブ

山の新緑や皆瀬ダムを
見ながらドライブしました。



天気も
良くて良かった～



きれいなけしきの中で
食べるアイスは
うめなあ～



4月27日 お花見

今年も施設の桜がきれいな
花を咲かせ楽しませてくれました。



シャイントピアに

6月8日 吉田光秋さん 来所

長野県から歌のボランティアに来ていただきました。
素晴らしい音響とステキな歌声が、コンサート
のようにご利用者さんの笑顔が最高でした。



5月25日 チャレンジデー

皆さんで、楽しくがんばりました。



嘱託医変更の お知らせ



平成28年4月1日から「シャイントピアみなせ」「ふれあいの里」の嘱託医が変わりました。

- 新** 湯沢内科循環器科クリニック 院長 山本 久先生
どうぞよろしくお願い致します。
- 旧** 皆瀬診療所 所長 品川利夫先生
長い間お世話になりました。ありがとうございました。

ケアハウス通信



◀ お花紙とモールを使った作品づくりをしています。

4月 花見昼食会



今回は豪華にお寿司をとって食べました。
大好評でした♥

- | | |
|-----|------------|
| 3月 | 懇談会 |
| 2月 | 婦人会との交流会 |
| 1月 | 新年会 |
| 12月 | クリスマス忘年会 |
| 11月 | 外食会 |
| 10月 | 小学生との交流会 |
| 9月 | 敬老会 |
| 8月 | 夏祭り・夕涼み会 |
| 7月 | 外出会 |
| 6月 | 老人クラブとの交流会 |
| 5月 | 外出会 |
| 4月 | 花見ドライブ |

28年度月別予定

花見ドライブ

- 19日 前森公園&愛宕公園へ
- 20日 真人公園&梨ノ木公園へ行きました!!

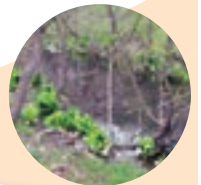



ふれあいの里

3月
ひな祭

2月
節分



入居者
「立派だごど〜」

2児の
母頑張ってます

鬼を
見て大笑い



湯沢市の方より寄贈

児童「こんな大きな見だごどね」と感激していました

4月
花見



毎年楽しみに
しています



今年も
綺麗でした

集落のお母様方に
試食してもらいました。



4月29日に、菅生集落の方々と観桜会を行ないました。生憎の雨と寒さで地域交流スペース（施設内）となりましたが、地域と施設の交流が図れ大変良かったです。これからも宜しくお願いします。

6月
山菜



職員が取ってきた貴重なタケノコを頂き、皮むきをして天ぷらにさせていただきました。

子供達の帰りを
待ってます



「ただいま〜」
「お帰り」元気な声がこだまします。

今年は何が育つのか…
楽しみです



入居者様と何を育てるか決め、
苗や種を一緒に買いに行きました。

チャレンジデー



湯沢市の勝利のために
一生懸命汗を流しました。

フレッシュな1年生
がんばるぞ!!オ～



🌸 児童クラブにようこそ!! 🌸

46名が登録しています。



山菜!?
買いにきてくれ～

清々しい風の中お店屋さんをオープンしたり広場を走り回り遊んでいます。



皆瀬児童クラブ

みんなでパトミニトン♪



大型絵本の読み聞かせ中、湯沢図書館の移動図書を利用しています。



ありがとう♡
お母さん

世界に1つだけのプレゼントを作りました。

こんにちは!

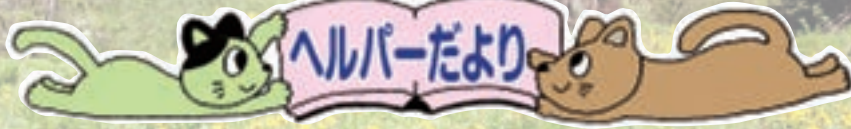

です。

健康寿命を目指しましょう!!

- ・ バランスの摂れた食事を!
- ・ 適度な運動の持続を心掛、若いうちから健康に気をつけて!
- ・ 30分以上のウォーキング



旬の野菜が
豊富になりました。



- ・ 野菜をいっぱい食べてね。
- ・ 塩分はやっぱり控えめ。



笑顔
いっぱい!

元気
いっぱい!

こんにちは!

皆瀬保育園の子ども達

5.18水

おいし〜い♡おべんとうデー♡



毎月、第3水曜日はお弁当の日です。お家の方に作ってもらったお弁当は最高！
子ども達がと〜っても楽しみにしている行事の一つです☆「いつもありがとう♡」



5.20金

おたんじょうかい〜また一つ大きくなったよ!

毎月、行なわれているお誕生会。自分が主役になれる日を楽しみにしています。
嬉しさのあまりテンションが上がっちゃいます。



5.25(水) チャレンジデー・2016



地域の方々と一緒にチャレンジデーに参加しました。
とっても良い運動になりました。



5.26(木) みんなで守ろう!交通安全★

毎月行われている交通安全指導。5月は皆瀬駐在所のおまわりさん
に来園してもらい交通ルールについてお話してもらいました。



5.27(金) たのしかったよ!親子遠足!

恒例の親子遠足。今年も秋田ふるさと村に行って来ました。
親子やお友だちと沢山遊んで、
楽しい思い出ができました♡



第20回 みなせ福祉会

シャイントピアみなせ

夏祭り

たくさんの方
ご来場を
お待ちしております

8/6^土
17:30~



一日施設長

1. 日時

平成28年 3月11日(金) 午前9時~午後2時

2. 一日施設長

人権擁護委員 阿部 裕子 様

3. 感想・意見一覧

私ごとですが、昨年、両親に介護が必要になり、市役所やケアマネージャーの方々と関わった事もあり、今回の説明で更に理解を深めることができました。このような機会を与えていただき、また教えていただきありがとうございました。



今まで、新しい施設であれば良い施設だと思っておりましたが、近くにこんな良い施設がある事を知り、ふれあいの里も見せていただきましたが、いずれは自分も入りたいたいと思いました。

今日は3月11日と東日本大震災から丸5年ということで、同じようなことが起きた時、健康な方であればいいのですが、自分だけ逃げるわけにもいかず、介護が必要な利用者の方々を逃がさなければいけないという事を思いながら、スタッフの皆さんは難儀であろうと感じました。

新しい施設が増える中で、ある施設ではスタッフの入れ替わりが激しく、利用者として、家族としては落ち着かない事だと思います。今回、スタッフの方の難儀さを、TVで知る以上に身近に感じることができました。

大変な仕事であると同時に必要とされる仕事でもあり、利用者はもちろんですが、その方々を支えるスタッフの皆さんには健康に留意して、少しでも長く携わっていただきたいなと思いました。

今回は、この機会をいただいたの訪問となりましたが、是非、今度はもう一歩違う形で関わりたいと思っています。

*お話しいただいた内容を抜粋し、まとめさせていただきました。
施設長

調理員 募集

地域の福祉拠点として働きがいのある職場です。

一緒に働いてみませんか?



※募集内容等問い合わせは
シャイントピア事務所
☎58-4004 まで

「食中毒発生防止対策期間」 にご協力ください

梅雨の時期に入りましたが、みなせ福祉会では、食中毒の発生ピークである梅雨時期から初秋までの間を「食中毒発生防止対策期間」とし、対策の強化を図っています。

面会などのため施設にいらっしゃる際には、下記の点にご協力くださいますようお願いいたします。

- ・事務所前に設置している洗面所で手洗い・うがい等を行ってください
- ・体調不良の方はなるべく面会をお控えください
- ・面会の際の食品の差し入れはご遠慮ください

今回号の表紙



5月のある日、皆瀬川上流部にぜんまい取りに行った職員が撮った写真です。帰りに、視線を感じ前方を見ると、あおしし(カモシカ)さんに見られていました。



かがやきのあじ...

今年は雪解けも早く、シャイントピア周辺はさわやかな新緑に溢れています。皆さんいかがお過ごしでしょうか。

さて、今年も夏祭りに向けての準備が始まりました。皆さんに楽しんでいただけるように委員一同頑張っています！是非遊びに来てたんせ!

広報委員会



皆様からの善意

(平28年2月~5月)

・高橋 行雄 様
・佐藤 秀一 様
・兼子 真理子 様
ありがとうございます。