



社会福祉法人 みなせ福祉会

No.56
発行日
平成27年6月15日

広報

かがやき

【撮影場所】板井沢三段の滝

秋田県湯沢市皆瀬字小野188番地1 ● TEL 0183-58-4004 FAX0183-46-2900

並び決算報告



事業報告

平成二十六年度は、皆瀬地域の福祉発展のために「みなせ福祉会」が設立され十周年の節目の年となり、サテライト型特別養護老人ホーム「ふれあいの里」を七月一日に開設しました。地域密着型の施設として、地域の皆さんとの協働による施設運営に努めています。また、ふれあいの里のユニットケアの推進、シャイントピアにおける勤務時間、業務の見直しを行うなど、利用者のサービス向上へ繋がるように試行と検討を続け、安心・安全に楽しく過せるよう、より良いサービス提供を目指しました。

● 今後の運営状況は以下のとおりです。
● ふれあいの里開設に伴い、新規職員の採用・研修など人材育成に力を入れました。また、サービス向上を目指した施設内研修はもちろん、全職員が年一回以上、研修に参加できる体制を整え、資質向上に努めました。

● 開設以来初めてのインフルエンザの集団感染により、ご利用者、ご家族、関係各位に大変ご迷惑をおかけしました。この経験、反省を生かしまニュアル等の見直し、環境整備、感染予防に対する職員の意識づけを強化し、再度施設全体で取り組む体制づくりに努めます。

● 湯沢市と福祉避難所の締結をしました。備蓄用品、防災用品の確保などに努め、災害等の有事に対応する意識を高めます。

● 児童クラブがふれあいの里へ移転し、小学校からより安心に通うことができるようになりました。ご入居者の方々との交流の機会も増え、子供達の福祉の心が育っています。

● 保育園、子育て支援センターの運営にも力を入れ、地域の宝である子供達のすこやかな成長を支援してきます。

このように、地域に根ざした地域福祉の拠点として様々な課題解決に努め、事業経営及び運営をしてきました。なお、各事業所の状況は次のとおりです。

指定介護老人福祉施設「シャイントピアみなせ」

個別ケアに向けてグループ処遇に取り組み、11月から勤務時間を見直し施行してきました。しかし、感染症が発症したこともあり上手く稼働する事ができず、課題が多く残りました。
● ご利用者さんご家族さんへの満足度調査は継続して実施しており、サービス担当者会議にもご家族（身元引受人）の出席が多数ありましたが、自宅への外出や外泊などの希望もありできる範囲ではありましたが送迎で対応しました。
また、当施設ではご家族と一緒に看取る事を目指しておりますが看取り介護に入るタイミングが難しく感じています。ご家族の意向や嘱託医と連携を図りながら研修や事例を通して取り組んでいきたいと思っております。利用状況は、3月末現在59名でした。

指定短期入所生活介護事業所「ショートステイ」

ホームベージュで空床状況の公開やケアマネに直接情報を提供し積極的な受け入れに努めました。
施設で感染症の発症があり、ご利用者さんご家族さんには大変ご迷惑をおかけしました。感染症発症にてご利用になれなくなった時、認知症症状があり昼夜逆転、転倒等のリスクのある方への対応等など在宅のケアマネ、他事業所に協力してもらいながら早急な対応ができるように取り組んでいきたいと思っております。
ご利用状況は、定員10名に対して、年間一日平均9.5名でした。

通所介護事業所「デイサービス」

自宅でも安心して生活や介護ができるよう、利用者や家族の気持ちに寄り添い、満足していただける対応に努めました。
通年の営業を行い、介護者の都合で営業時間外の家族送迎での利用農繁期等の追加利用等、その都度柔軟に対応しました。
9月に感染症（疥癬）の1名発症あり、拡大防止の為、掻痒感からの掻き傷、白癬等の皮膚状態の利用者を皮膚科病院の対応をしました。専門医の受診にて、発症者の拡大はありませんでした。
利用状況は、定員25名に対して、日平均14.8名です。

高齢者支援ハウス「シルバート」

高齢者に対して、主に冬期間の一人暮らしの方が安心して暮らせる居住施設を提供して来ました。
入居者の高齢化が進み、後期高齢者の入居が85%を占めています。生活援助のヘルパーや配食サービスなどの在宅サービスなどを利用しながら入居されました。シルバートの生活を安心して暮らせるよう、不安解消のため相談援助に努めました。
入居者数は、3月末15名満室でした。

軽費老人ホーム（ケアハウス）「春郷」

入居者の高齢化及び身体機能低下が進むなかで、健康で明るく安全で安心した生活が送れるように「個性」を重視した自立支援相談援助活動の強化、また仲間同士の親睦を図るための生きがいづくり、各種事業に取り組み支援活動に努めました。
利用者数は、3月末現在15名です。

訪問介護事業所

家で生活したいと願う高齢者、及び介護する家族の現状を理解し、利用者ごとのご事情が自宅において安定した生活を営むことができるよう支援しました。また、利用者自身で出来ることについては、促しの声を掛け見守りながら自立に向けた支援にも努めました。
26年度利用者の月平均人数は、19.6名です。介護認定者の他

軽度生活支援（市サービス）の方々が利用されております。

居宅介護事業所

今年度は、認知症の進行、入院中に病院からの勤めて介護認定を申請される方が多くみられ、新規のご契約者は25件と前年より若干増えています。
入院中に重度の介護度が認定された方が退院時には、見守り歩行等までヘルプアップし、介護度とご本人の身体状態にギャップがあるケースもみられ、ケアプラン作成に苦慮することもありました。また、認知症の方を抱えるご家族の心身負担の深刻化等、問題も多様化しており、突然、認知症が進行し幻覚や徘徊、夜間せん妄などの周辺症状が出現し、専門医受診にて病名が判明し処方された認知症薬の内服により症状が安定されたケースなど医療による早期対応と適切なケアの重要性を痛感しております。
今後とも地元で暮らしたいという利用者やご家族の希望を少しでも叶えられるよう、介護支援専門員一丸となり継続的に各事業所への働きかけや関係機関と連携を図りより良いサービスの提供に努めたいと思っております。

皆瀬在宅介護支援センター

皆瀬地域は、少子高齢化は勿論、その影響から高齢者世帯、親子世帯、日中一人、そして認知症の方を抱える家族が増加しております。市包括支援センター、皆瀬支所、サポートセンターの連携により、早期対応と解決に向けたことができたが、介護の悩みを抱えていても相談に至らない方々への介入も大きな課題となりました。湯沢市から委託された事業は例年通りの推移です。基本事業として、皆瀬地区の地域ケア会議と湯沢市の地域推進ケア会議で地域が抱える問題の共有化、事例検討、新たなサービスの検討の場として発信することができました。

また、認知症の理解として、皆瀬中学校の生徒さんに「サポーター養成講座」を行いました。認知症家族の会「ささ愛懇談会」で、介護者が介護する上で抱えている問題や悩み等生の声を伺い、各事業所へそのまま伝えし理解して貰う機会となりました。
今後介護者が安心して自宅で介護が継続出来るよう、皆様からの協力を得ながら支援に努めたいと思っております。

外出支援移送サービス事業所

地域福祉サービス事業所として、高齢者の医療機関等への移動サービスの提供に努め、平成26年度利用者数5名で年間延べ利用回数は10回となっております。

皆瀬保育園・児童クラブ

保育内容を組織的・計画的に構築し着実に実施しました。園児数は、年度末在籍者67人です。今後、減少傾向に転じ、少子化は深刻な課題です。

サテライト型特別養護老人ホーム「ふれあいの里」

シャイントピアを本体施設として、サテライト型特養として7月1日に開設しました。地域密着型施設であり、全室個室（ユニット10名のユニット）、定員20名の少人数で、住み慣れた地域での生活の継続を支援し、家庭的なユニットケアを推進し、「ほつ」とする暮らしを目指します。併設されている児童クラブの子供達の声も元気に響いています。また、地域の皆さんに気軽に来所していただけるよう、地域交流スペースもあります。友達との語らいの時間にも是非ご利用下さい。

平成26年度

決算報告

事業報告

収支計算書

区分	法人合計	(単位:千円)				
		特養拠点	軽費拠点	保育園拠点	ふれあい拠点	
経常活動	収入	481,719	344,310	14,634	57,345	65,430
	支出	445,940	316,323	17,191	57,109	55,317
	収支差額	35,779	27,987	△ 2,557	236	10,113
施設整備等	収入	131,686	41,686	0	0	90,000
	支出	430,048	4,250	0	0	425,798
	収支差額	△ 298,362	37,436	0	0	△ 335,798
その他の活動	収入	857,996	416,515	2,709	315	438,457
	支出	447,216	445,705	152	551	808
	収支差額	410,780	△ 29,190	2,557	△ 236	437,649
当期資金収支差額合計		148,197	36,233	0	0	111,964
前期末支払資金残高		164,683	161,751	2,932	0	0
当期末支払資金残高		312,880	197,984	2,932	0	111,964

事業活動計算書

区分	法人合計	(単位:千円)				
		特養拠点	軽費拠点	保育園拠点	ふれあい拠点	
サービス活動	収益	478,940	342,513	14,626	56,450	65,351
	費用	474,137	324,818	17,343	56,468	75,508
	増減差額	4,803	17,695	△ 2,717	△ 18	△ 10,157
サービス活動外	収益	2,779	1,797	7	895	80
	費用	1,478	574	0	904	0
	増減差額	1,301	1,223	7	△ 9	80
経費増減差額		6,104	18,918	△ 2,710	△ 27	△ 10,077
特別増減	収益	534,896	3,729	2,710	0	528,457
	費用	531,167	441,167	0	0	90,000
	増減差額	3,729	△ 437,438	2,710	0	438,457
当期活動増減差額		9,833	△ 418,520	0	△ 27	428,380
繰越活動増減差額	前期繰越活動増減差額	219,820	216,753	2,932	135	0
	当期末繰越活動増減差額	229,653	△ 201,767	2,932	108	428,380
	その他の積立金取崩額	416,500	416,500	0	0	0
	その他の積立金積立額	0	0	0	0	0
次期繰越活動増減差額		646,153	214,733	2,932	108	428,380

貸借対照表

資産の部		負債の部		
流動資産	337,804	流動負債	24,924	
		固定負債	56,994	
		負債の部合計	81,918	
		純資産の部		
固定資産	890,888	基本金	10,000	
		国庫補助金等特別積立金	490,251	
		その他の積立金	370	
		次期繰越活動収支差額	646,153	
		純資産の部合計	1,146,774	
資産の部合計		1,228,692	負債及び純資産の部合計	1,228,692

財産目録

資産・負債の内訳	金額
資産の部	
1 流動資産	337,804
2 固定資産	890,888
資産の部合計	1,228,692
負債の部	
1 流動負債	24,924
2 固定負債	56,994
負債の部合計	81,918
差引純資産	1,146,774

平成27年度 事業計画及び予算

事業計画

基本方針

- 利用者の身体的、精神的健康の向上に努める。
- 利用者の個性を重んじながら、適切な援助及び介護を行うとともに、快適な生活環境づくりに努める。
- 事業経営の透明性を確保する。
- 地域の高齢者福祉・児童福祉の向上のため、地域との連携、協働の構築を図る。
- 地域に根ざしたきめ細やかな福祉の育成に貢献する。

運営方針

- 人間愛に満ちた健全な施設環境整備を図る。
- 利用者の尊厳を保持し、利用者一人ひとりが安心して楽しく生活が営まれるように努める。
- 福祉の拠点としての使命を自覚し、地域との交流を深めながら住民との一体感ある施設づくりに努める。
- 常にサービスの質の向上を目指し、研修等を通じて職員の資質向上に努める。

重点目標

- 改正された介護保険法を理解し、法人の施設運営・経営を健全で安定したものにすするため、職員の意識改革を強化する。
- 利用者の主体性を尊重し、個々に即した日常生活を送れるよう、シャイントピアのグループ処遇の確立・強化を図る。
- ふれあいの里は、より地域に密着した施設運営と住民協働の取り組みを行うとともに、ユニットケアの充実を図る。
- 認知症高齢者増加における地域や住民ニーズに対応できるよう、専門性を高める研修や資格取得を奨励し、職員の人材育成と資質向上を図る。
- 感染症予防対策を強化し、安全安心して利用できる環境整備、体制作りを確立する。
- ボランティア活動等の積極的な受け入れ、地域社会との連携・協働の相乗性を図る。
- 地域に根ざした高品質な保育園の充実、強化を図る。



平成 27 年度 一般会計収支予算 (事業活動による収支)

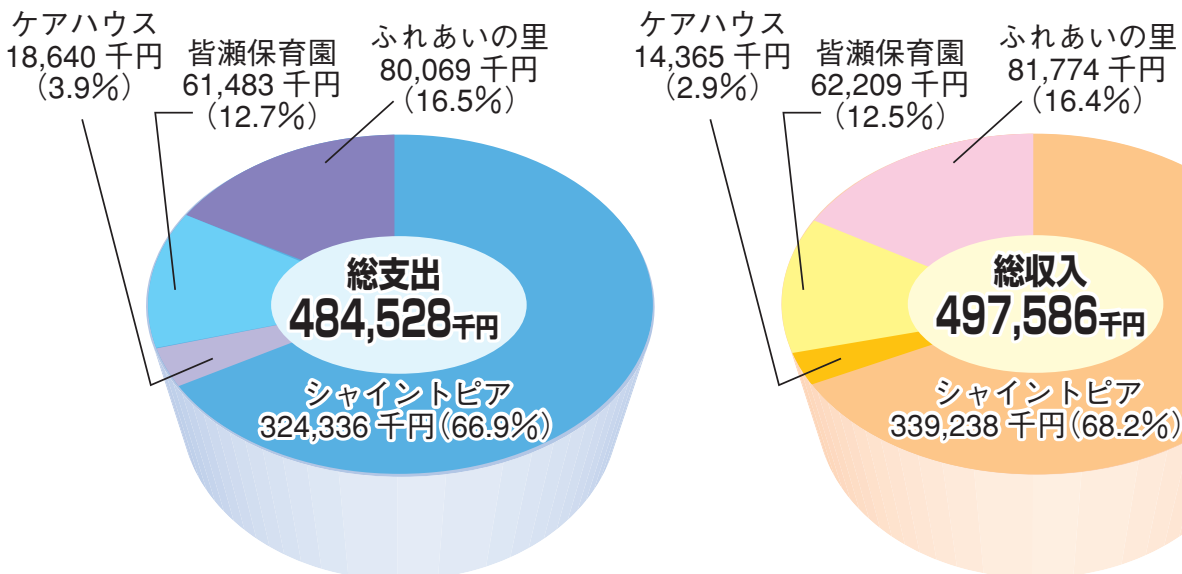

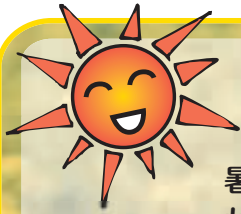

こんにちは デイサービスです

暑い季節がやってきました。デイサービスでは今日も元気な笑い声が聞こえます。民謡も聞こえてきます。どうぞデイサービスに来てたんせ。職員一同お待ちしております。

お花見ドライブ

真人公園や梨木公園などに出かけてきました。天気にも恵まれ楽しいドライブとなりました。



おひな様作り

かわいいおひな様が出来ました。



ダルマ作り

いろいろな表情をしたダルマが出来ました。



居宅・在宅介護支援センターだより



皆瀬介護支援センターの今年の事業紹介

1. 認知症サポーター養成講座の開催

地域で認知症の方を支えていくためには、皆さんの理解と協力が必要です。ぜひ、皆さんもこの養成講座に参加し認知症の方々を支えるサポーターの一員になりませんか？

7/18 皆瀬中学生対象に開催



その他に、シャントピア新人職員や在宅介護者を対象に行いました。

2. 家族介護者教室・家族介護者交流会の開催

在宅介護されているご家族等を対象とした勉強会、交流会を11月と3月に予定しています。

11/9 勉強会

3/4 交流会



平成26年度実績から



【お問い合わせは】 シャントピアみなせ内 ☎ 58-4004

担当 在宅介護支援センター 阿部 居宅介護支援事業所 伊藤 まで

ズームイン

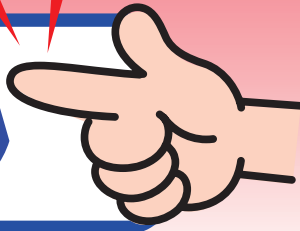

4月25日

お花見をしました。



今年もきれいに咲いたなあ〜

5月4日

日なたぼっこしながら施設の畑のチューリップを見ました。



5月10日 買い物ドライブ

山田のイオンに行って買い物をしました。

ジュースうまいな〜



いくらですか？
いっぱい買えて
良かった〜



5月16日

ぜんまいもみをしました。



慣れた手つきで
上手にもみました。

5月19日 松葉観さん慰問

松葉観さんによるショーが行われました。
松葉観さん、ありがとうございます。



おばあちゃん元気でね！



上手だっけなあ〜。きれいだごど

シャイントピアに

新任職員の紹介



近 愛花 関 陽花

4月から頑張ってます!

5月20日

皆瀬保育園との交流会

かわいくて、心も身体もホンワカ~!!

めんこいなや〜



シャイントピアみなせ
サテライト型特別養護老人ホーム

ふれあいの里

祝 藤原セキさん 百歳おめでとう

書：佐藤久代先生

3月17日に市長代理より祝状と祝金をいただきました。長生きの秘訣を聞かれ「腹八分目」と話されておりました。



大きな鯛! ご馳走に大満足!!
みんなでお祝いしました。



涙が...?!

子供達の容赦ない攻撃に...



歌のプレゼント

きれいな歌声に...

地域交流スペースを
ご存知ですか?



ふれあいの里内にあり、
誰もが気軽に利用できます。

〈こんな時〉

- ・会議や打ち合わせに
- ・子供との待ち合わせに
- ・散歩中の休憩に...etc
ご利用下さい。

桜をバックに

日差しが
眩しくて



「せせらぎ」 スタッフ一同 「こもれび」



こんにちは!



です。

今年は好天に恵まれて
草木もすっかり濃くなりました。

納豆は朝食に食べましょう

- ◎発酵食品は体をあたためてくれます。
- ◎免疫力もアップ↑
- ◎なによりも寝つきが悪い人には効果があるようです。



もうすぐ梅雨入り

梅雨はカビ発生の時期です。
天気の良い日は窓を開けて
外気を入れましょう。
多少のカビと共存しながら
健康を心掛けましょう。



ケアハウス通信

巻き紙アート作成中!!

花見ドライブ

～真人公園へ行ってきました～

4月



花見昼食会

5月



完成間近!
ケアハウスへ
ぜひ見に来てたんせ!



3月	2月	1月	12月	11月	10月	9月	8月	7月	6月	5月	4月
懇談会	茶話会	新年会	忘年会	外食会	小学生との交流会	敬老会	夕涼み会	外出会	老人クラブとの交流会	外出会	花見ドライブ
婦人会との交流会	豆まき	もちつき会	クリスマス	クリスマス	交流会	夕涼み会	夏祭り	外出会	老人クラブとの交流会	外出会	花見ドライブ

ケアハウス
27年度
月別予定

児童クラブにようこそ!!



インフルエンザで延び延びになった
1年生のウェルカムパーティー

42名のスタートです!



「お母さんだいすき」
母の日のプレゼント♥

男子チーム



チームワークもバッチリ!!
男子VS女子のキックベース
ナイスプレー続出!!



女子チーム



バナナケーキ



いちご大福



サクリチョコパイ



おいっす



ホントに楽しかった



支援員が2名になり手作りおやつが増えました!

笑顔
いっぱい!

元気
いっぱい!

こんにちは!

皆瀬保育園の子ども達



5.15 手をあげて渡るよ!交通安全指導★

毎月行われている交通安全指導。5月は警察、交通安全協会の方に来園してもらい、交通ルールについてお話してもらいました。リスのリッキーくん大喜びでした。

ドキドキ・・・
ちよつと緊張・・・



5.20 おいし〜い♡おべんとうデー♡



一ヶ月に一回、お弁当の日があります。お家の方に作ってもらったお弁当は格別! 子ども達がと〜っても楽しみにしている行事の一つです☆「おいし〜い♡」

おいし〜い♡
また作ってネ♡



5.22 わくわく！お誕生日会♪

毎月行われているお誕生日会。一年に一回、主役になりみんなにお祝いしてもらいます！ちょっぴり恥ずかしそうな姿がめんこい子ども達です♪



今日は
僕達が主役★



元気いっぱい！みなせっこ！！

みなせっこの一日をばしゃり☆
毎日元気いっぱいな子ども達です！

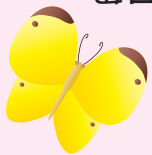

イエ～イ★
かっこよく
撮ってね♡

ベランダで一休み・・・



ポカポカで
気持ち
い～い♡





第19回 みなせ福祉会

ポイントピアみなせ

夏祭り

8月1日 (土)

たくさんの方のご来場をお待ちしております。



〈17:30〜〉

一日施設長

1. 日時

平成27年 3月10日(火) 午前9時～午後2時

2. 一日施設長

貝沼地区 阿部 百合子 様

3. 感想・意見一覧

今回、一日施設長という大役を任され、緊張して来ましたが、説明いただいた方々の目がやさしく、雰囲気良く受入れてくれたのでほっとしました。

以前、ヘルパー3級の資格取得のため来所した事がありましたが、一日目から福祉の仕事の大変さを感じ、場



違いなところに来てしまったという思いを持った事を記憶しています。その中で一つ勉強になったのは「守秘義務」であり、今も心がけるようにしています。

施設の中は、掃除が行き届いてい

てとても綺麗にされていると思いました。

お風呂の設備は、どんな方でも対応できるようになっており、すばらしかったです。利用者の方への職員の対応はテキパキとしており、また、自分で出来る事は自分で行ってもらうというように、一人一人への対応を変えていることに感心しました。人が相手の仕事は大変な仕事であると思いますが、利用者本位のもとに行っているようで良かったと思いますし、利用されている方は幸せだなとも思いました。

利用する場合の料金について、施設入所は手の届かないものだと思っていたのですが、従来型の施設は利用料が思っていたより安いということがわかりました。

ふれあいの里は、一人一人のプライバシーが守られていて、安全面でも守られていると感じました。以前、利用されている方から聞いた事があるのですが、お風呂の介助の場合に異性介助もあり、恥ずかしかったと言う声がありました。恥ずかしい方もいるので、出来るだけ同性介助をお願いしたいと思います。

また、広報かがやきでは、満足度調査のアンケート結果を見ましたが、満足でない人もいたようで、人によって感じ方が違う事もあり、大変な仕事であると思いました。

今回は、一日施設長で施設に入る機会となりましたが、地域の人が入りやすいように、形式ばらず、見学日や相談日を設け、発信する事で来所しやすいのではないかと思います。

すっかり衣更えも終わり、シャイントピア周辺もさわやかな新緑に溢れています。皆さんいかがお過ごしでしょうか。



- ・ ゆざわ小町商工会
- ・ 皆瀬地区女性部
- ・ 伊藤 清 様
- ・ 稲庭手延製麺 株式会社
- ・ 佐藤 敬 様
- ・ 中山 徳 様
- ・ 松浦 たい子 様
- ・ 柿崎 キイ 様



皆様からの善意

(平27年2月～5月)

「食中毒発生防止対策期間」にご協力ください

梅雨の時期に入りましたが、みなせ福祉会では、食中毒の発生ピークである梅雨時期から初秋までの間を「食中毒発生防止対策期間」とし、対策の強化を図っています。

面会などのため施設にいらっしゃる際には、下記の点にご協力くださいますようお願いいたします。

- ・ 事務所前に設置している洗面所で手洗い・うがい等を行ってください
- ・ 体調不良の方はなるべく面会をお控えください
- ・ 面会の際の食品の差し入れはご遠慮ください

今回号の表紙



5月のある日、国道398号を栗駒神水方面に愛犬を連れてドライブに行った際に、見かけた滝を撮影してみました。道路からは、ご覧のような景色だったので、滝壺まで降りて行って見ました。そこから見た様子が、表紙の写真です。

さて、今年も夏祭りに向けての準備が着々と進んでいます。地域の皆さんに楽しんでいただけるように委員一同頑張っています。今年の夏も是非遊びに来てください。お待ちしております。

広報委員会